

## Adresse du regard

546 Rue Raymond Tellier 45200 Amilly



Nom du regard	Accessible ?	1ère visite	Etat intérieur	Attribué à	Commentaire de ré-attribution
R45004_255	Oui	07/07/2020	Moyen	Suez	

**Etat du tampon :**

Etat du regard	Priorité		
	Fort	Moyen	Faible
Pénétration de racine	<input type="checkbox"/>	<input type="checkbox"/>	<input type="checkbox"/>
Fissure regard	<input type="checkbox"/>	<input type="checkbox"/>	<input type="checkbox"/>
Infiltration dans ouvrage	<input type="checkbox"/>	<input type="checkbox"/>	<input type="checkbox"/>
Branchement mal raccordé sur ouvrage	<input type="checkbox"/>	<input type="checkbox"/>	<input type="checkbox"/>
Corrosion H2S	<input type="checkbox"/>	<input type="checkbox"/>	<input type="checkbox"/>
Odeur	<input type="checkbox"/>	<input type="checkbox"/>	<input type="checkbox"/>
Fond d'ouvrage à refaire	<input type="checkbox"/>	<input type="checkbox"/>	<input checked="" type="checkbox"/>
Ouvrage traversé par canalisation	<input type="checkbox"/>	<input type="checkbox"/>	<input type="checkbox"/>
Cloison insuffisante dans le regard mixte	<input type="checkbox"/>	<input type="checkbox"/>	<input type="checkbox"/>
Autre anomalie ouvrage	<input type="checkbox"/>	<input type="checkbox"/>	<input type="checkbox"/>

**Commentaire :**

### PHOTOS FICHE DE VISITE IVP

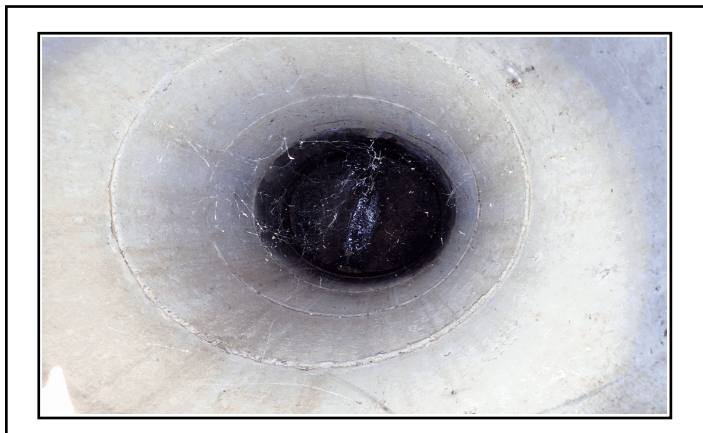

### TRAVAUX EFFECTUES

Date travaux	Nouvel état
02/03/2023	Bon état

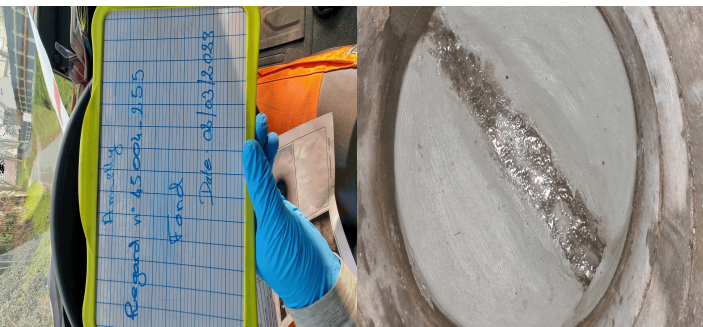

### CONTROLE DES TRAVAUX

Date controle