

Adresse du regard

34 Rue Pierre Séward 45200 Amilly



Nom du regard	Accessible ?	1ère visite	Etat intérieur	Attribué à	Commentaire de ré-attribution
R45004_591	Oui	11/08/2020	Moyen	Suez	

Etat du tampon :

Etat du regard	Priorité		
	Fort	Moyen	Faible
Pénétration de racine	<input type="checkbox"/>	<input type="checkbox"/>	<input type="checkbox"/>
Fissure regard	<input type="checkbox"/>	<input type="checkbox"/>	<input type="checkbox"/>
Infiltration dans ouvrage	<input type="checkbox"/>	<input type="checkbox"/>	<input type="checkbox"/>
Branchement mal raccordé sur ouvrage	<input type="checkbox"/>	<input type="checkbox"/>	<input type="checkbox"/>
Corrosion H2S	<input type="checkbox"/>	<input type="checkbox"/>	<input type="checkbox"/>
Odeur	<input type="checkbox"/>	<input type="checkbox"/>	<input type="checkbox"/>
Fond d'ouvrage à refaire	<input type="checkbox"/>	<input type="checkbox"/>	<input checked="" type="checkbox"/>
Ouvrage traversé par canalisation	<input type="checkbox"/>	<input type="checkbox"/>	<input type="checkbox"/>
Cloison insuffisante dans le regard mixte	<input type="checkbox"/>	<input type="checkbox"/>	<input type="checkbox"/>
Autre anomalie ouvrage	<input type="checkbox"/>	<input type="checkbox"/>	<input type="checkbox"/>

Commentaire :

PHOTOS FICHE DE VISITE IVP

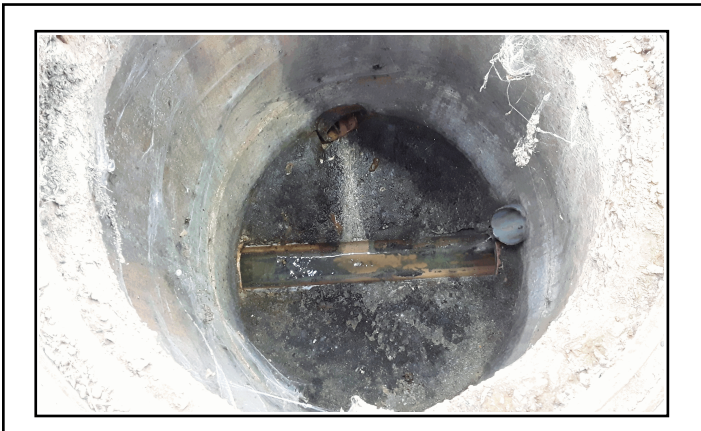

TRAVAUX EFFECTUES

Date travaux	Nouvel état
25/07/2023	Bon état

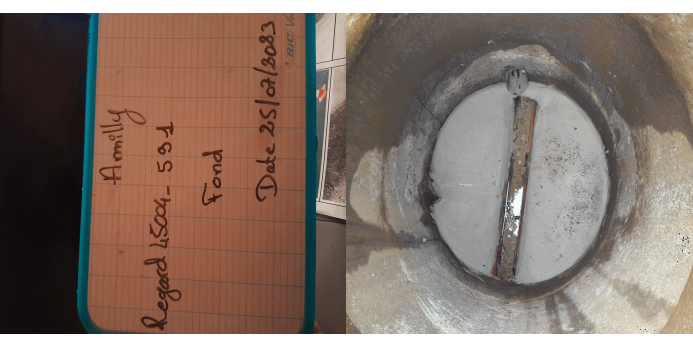

CONTROLE DES TRAVAUX

Date controle

